

# Comune di SANFRONT

Provincia di CUNEO

## Ricomposizione volumetrica di fabbricati rurali abbandonati

Piano di Recupero

Committente: DOSSETTO Riccardo	TIMBRO	Progettista delle opere: CIRASO ing. Sebastiano	TIMBRO
Indirizzo: via Vecchia di Robella n°12/A 12030 - SANFRONT (CN)		Sede ufficio: via Galimberti n°50 12030 - MANTA (CN) tel. 0175 85843	

\\TS-HTGL706\Dat_Ufficio\Lavori\Maurino\Piano di Recupero\Tavole allegate al Piano di recupero\Progetto piano di recupero_Sanfront.rvt		
REVISIONE	DESCRIZIONE	DISEGNATORE
novembre '11	presentazione Piano di Recupero	Disegnatore:DC

PROGETTO - Piante

TAVOLA n° 6/A

SCALA: 1 : 100

DOCUMENTO DI PROPRIETA' DELLO STUDIO CIRASO AI SENSI DELLA LEGGE SUI DIRITTI D'AUTORE. TUTTI I DIRITTI DI PROPRIETA' SONO RISERVATI. E' VIETATA QUALSIASI FORMA DI DIVULGAZIONE E RIPRODUZIONE DEI CONTENUTI SENZA LA PREVENTIVA AUTORIZZAZIONE SCRITTA.

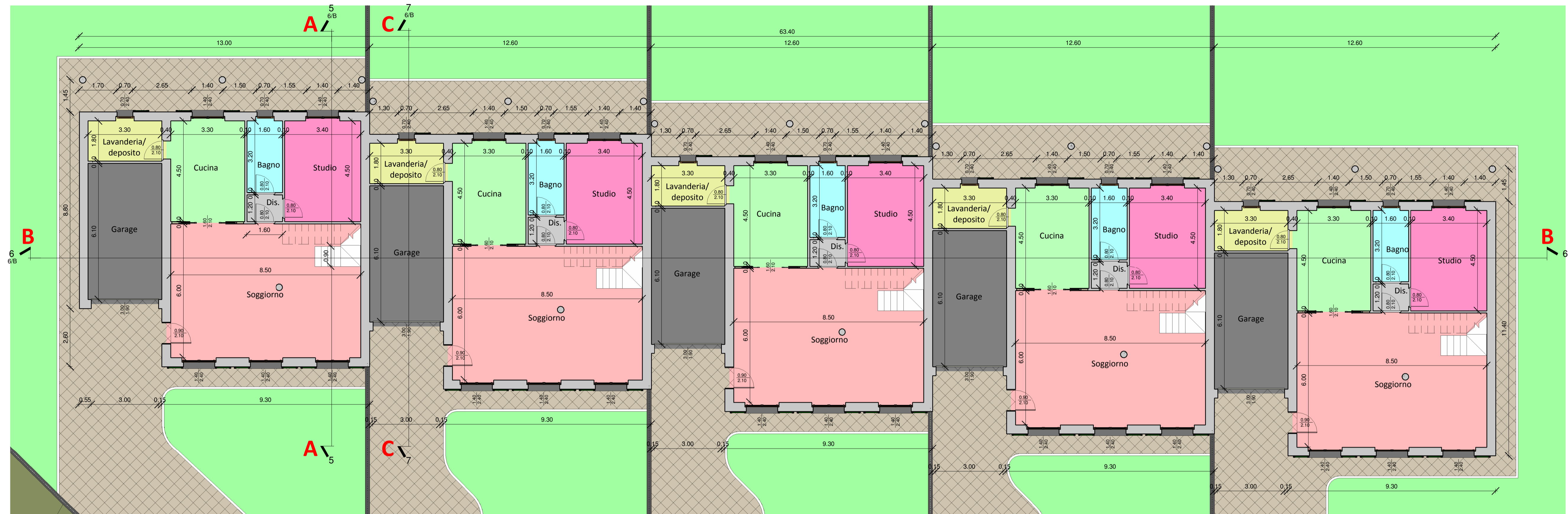
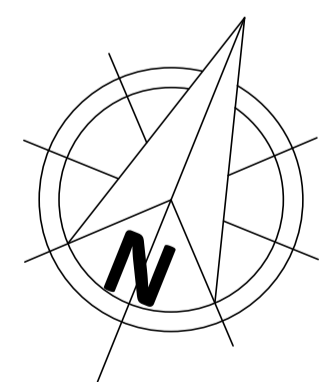

**Pianta Piano TERRA**

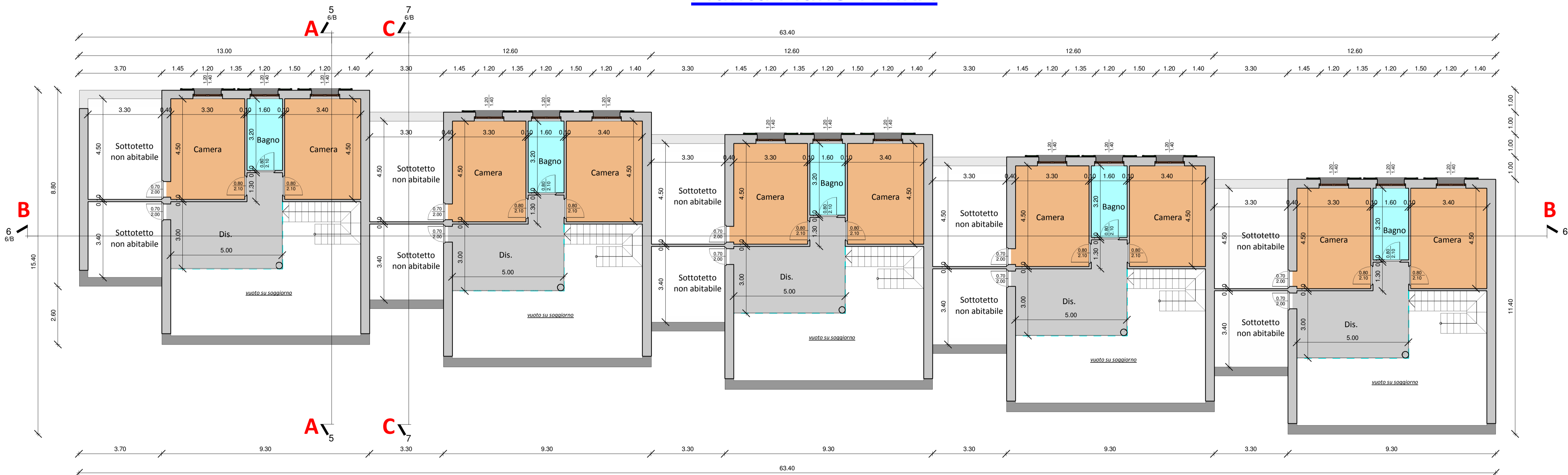

**Pianta Piano PRIMO**