

# Comune di Sanfront

## Provincia di Cuneo

### Ricomposizione volumetrica di fabbricati rurali abbandonati

Piano di Recupero

Committente: <b>DOSETTO Riccardo</b> residente in: via Vecchia di Robella, n°12/a 12030 - Sanfront (CN)	FIRMA	Progettista delle opere: Craso Ing. Sebastiano sede ufficio: via Galimberti, n°50 12030 - Manta (CN) tel. +39.0175.85843	TIMBRIO e FIRMA
---	-------	---	-----------------

FILE DI DISEGNO:	TAVOLA 8 - Verifica parcheggi privati.dwg	LAVORI: TAV 8
DATA:	AGG. N°	DESCRIZIONE
novembre 11	00	Presentazione Piano di Recupero
01	-	-
02	-	-
03	-	-
04	-	-

**VERIFICHE PARAMETRI URBANISTICI**  
- Conteggio superficie di parcheggio privato in progetto -

TAVOLA	ALLEGATO
<b>8</b>	

**scala 1:200**

DOCUMENTO DI PROPRIETA' DELLO STUDIO ING. CRASO AI SENSI DI LEGGE SUI DIRITTI D'AUTORE SI RISERVA TUTTI I DIRITTI DI PROPRIETA'.  
SENZA LA PRESENTIVA AUTORIZZAZIONE SCRITTA E' VIETATA QUALSIASI FORMA DI DIVULGAZIONE E RIPRODUZIONE DEL DISEGNO

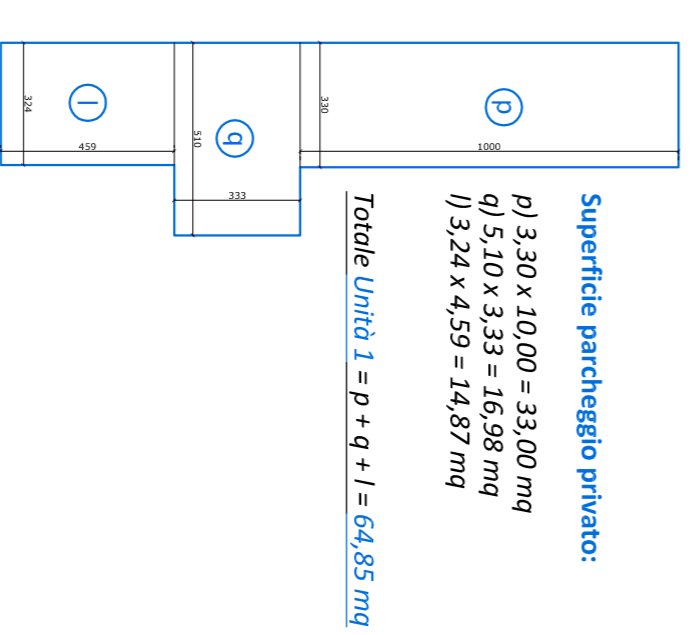
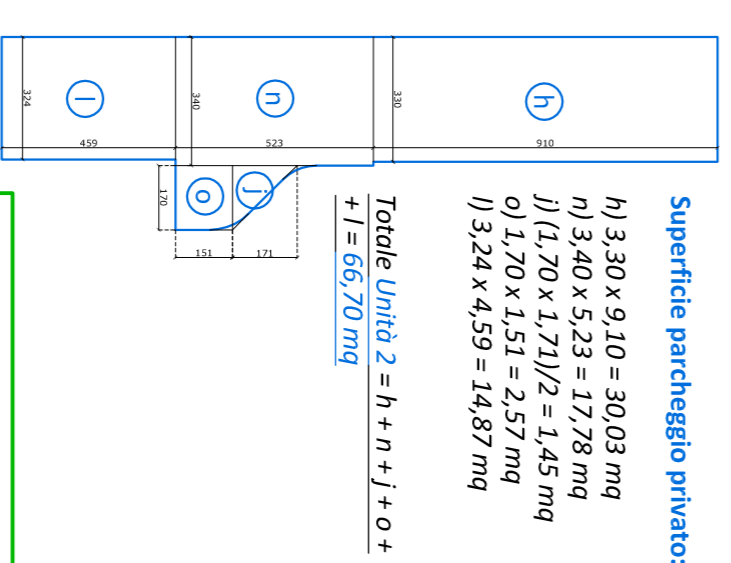
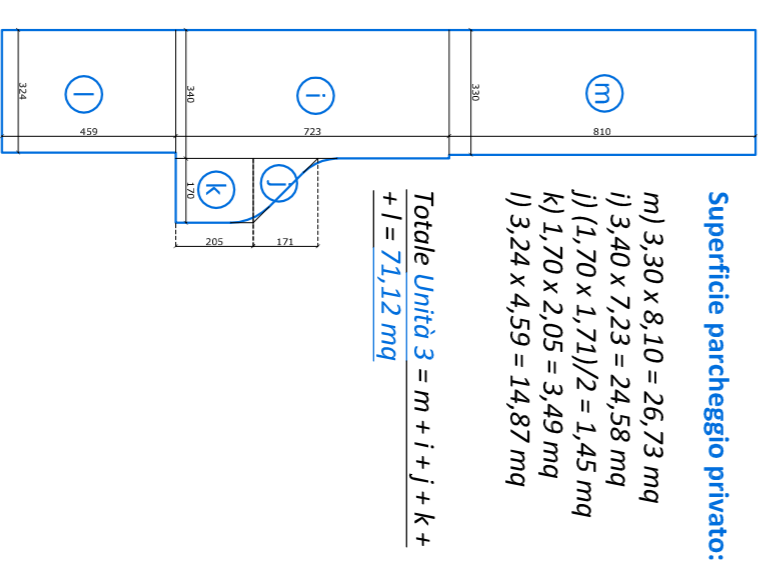
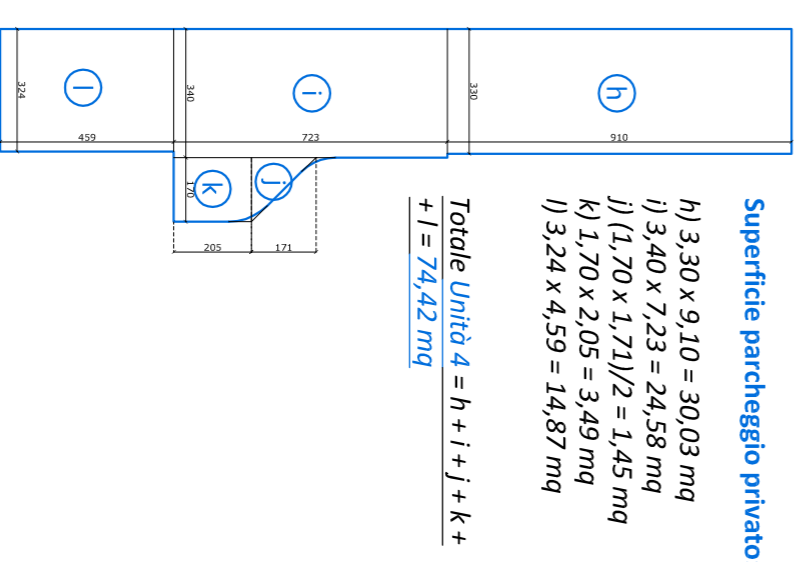
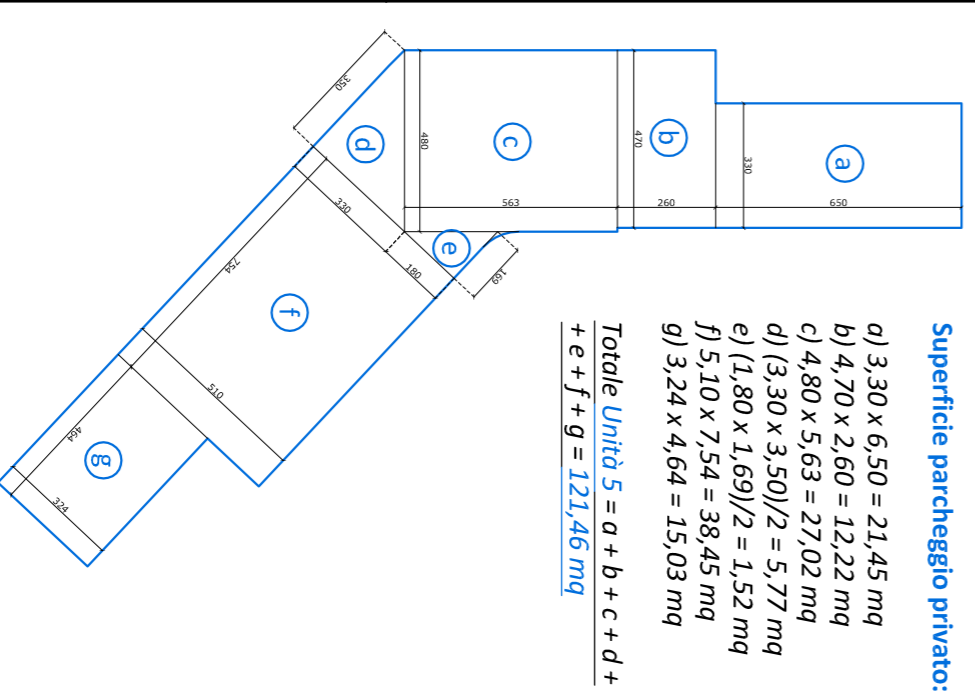
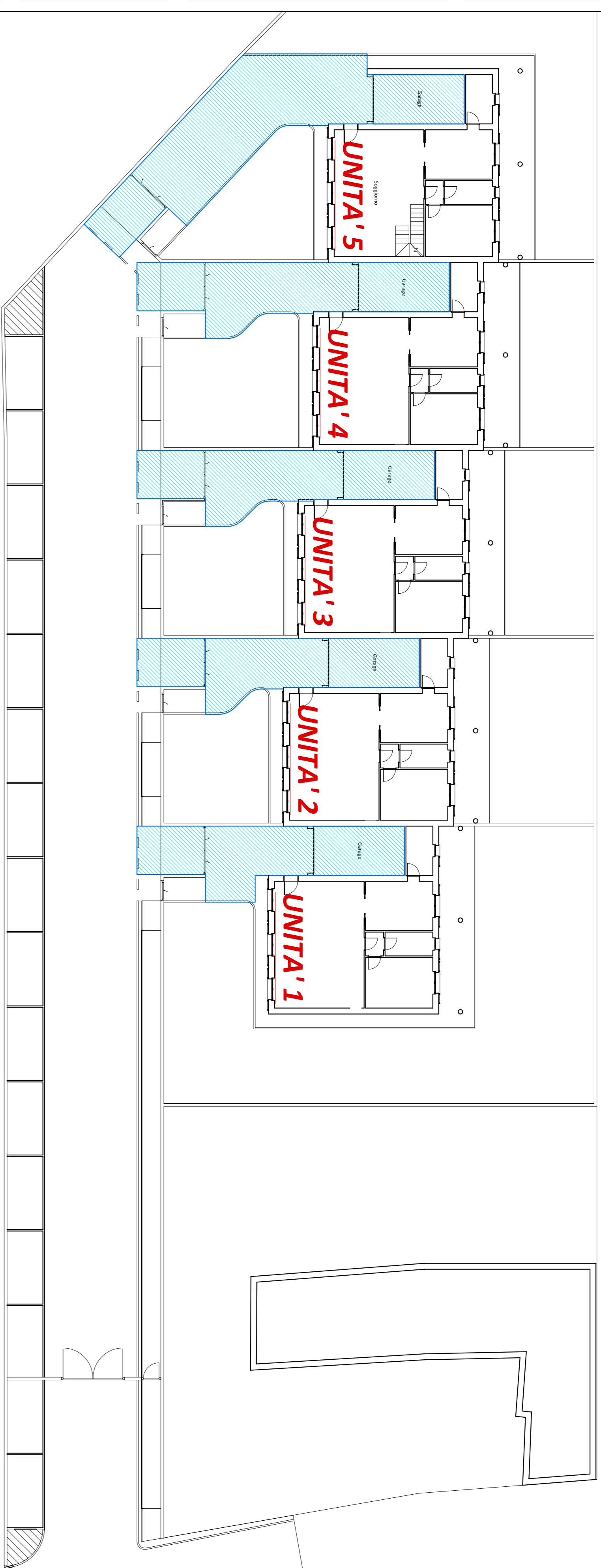

**Volume costruzione = 3.846,58 mc**

**Superficie di parcheggio privato richiesta = 3.846,58 : 10 = 384,66 mq**

**Superficie di parcheggio privato in progetto =**

**121,46 + 74,42 + 71,12 + 66,70 + 64,85 = 398,55 mq (>384,66 mq)**