PROTEZIONE CIVILE
Presidenza del Consiglio dei Ministri
Dipartimento della Protezione Civile

REGIONE PIEMONTE

CONFERENZA DELLE REGIONI E DELLE PROVINCE AUTONOME

Attuazione dell'articolo 11 della legge 24 giugno 2009, n. 77

MICROZONAZIONE SISMICA

Carta delle microzone omogenee in prospettiva sismica

Scala 1:10'000

Regione Piemonte

Comune di Sanfront

Regione	Soggetto attuatore	Data
Direzione regionale Opere pubbliche, Difesa del suolo, Montagna, Foreste, Protezione civile, Trasporti e Logistica- SETTORE SISMICO Via San Giuseppe, 39 10064 Pinerolo (TO)	Dott. Geol Luca Bertino via Risorgimento, 6 12084 - Mondovì (CN) luca.bertino@epap.sicurezzapostale.it	Aprile 2019

Legenda

Zone stabili suscettibili di amplificazioni locali

- 2001 Zona 1
- 2002 Zona 2
- 2003 Zona 3
- 2004 Zona 4
- 2005 Zona 5

Punti di misura di rumore ambientale

- Punti di misura di rumore ambientale

Forme di superficie e sepolte

- Picco isolato
- Orlo di scarpata morfologica (10-20m)
- Orlo di scarpata morfologica (>20m)
- Orlo di terrazzo fluviale (10-20m)
- Conoide alluvionale

Limite dell'area d'indagine

0 200 400 600 800 1000

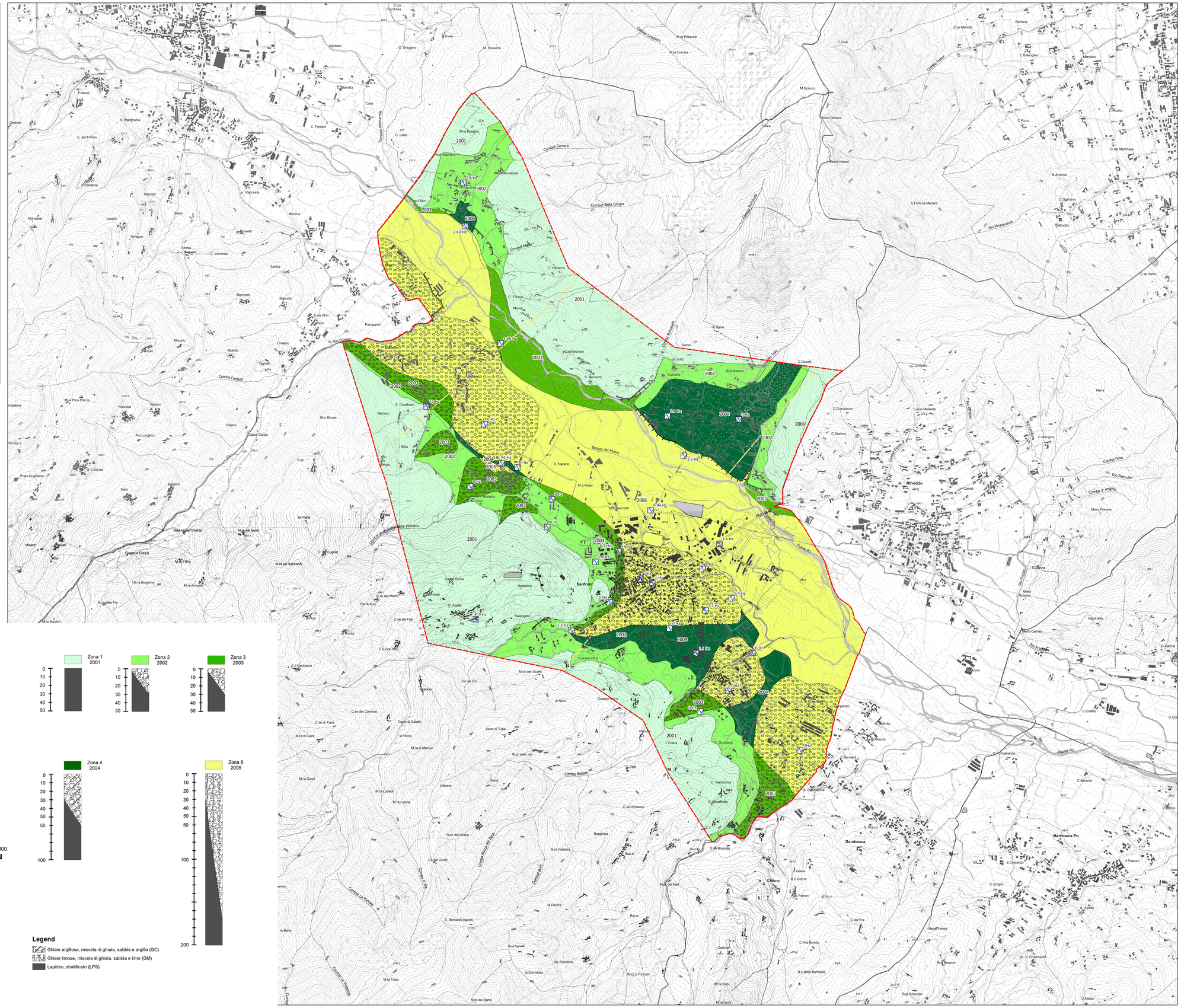
Sanfront
Rifredo
Gambasca
Martiniana Po
Fiume Po
Rio Vernetrancia
Comba Fenderi
Comba Carrera
Comba Bodale
Comba Gino
Comba d'Angelo
Rio Mercolle
Rio Finale
Rio Ferrero
Rio Bonetto
Rio Rocchetta
Rio Pellerina
Rio Pellerina
Rio Pellerina